

SAN MARTIN

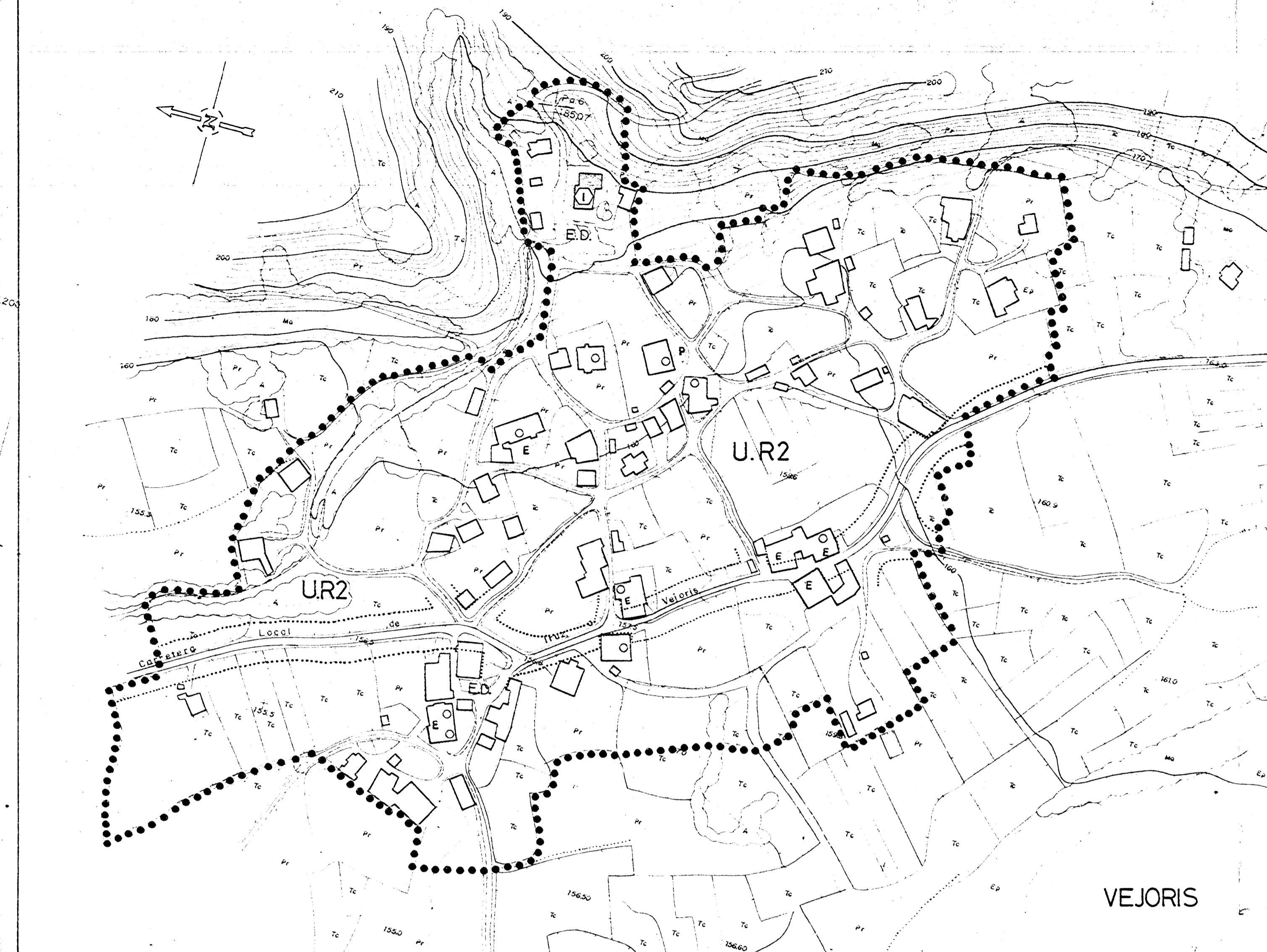

VEJORIS

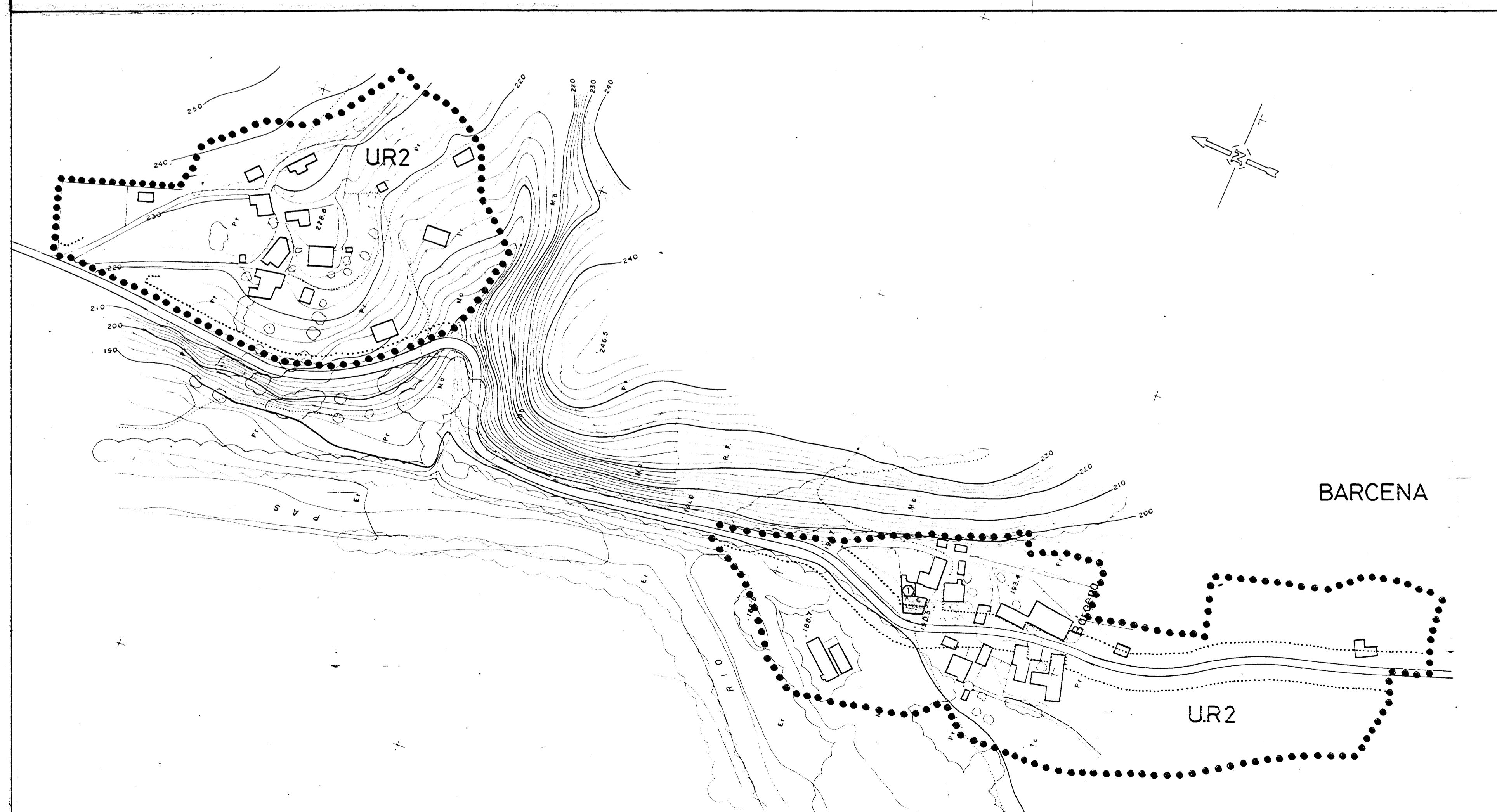

BARCENA

APROBADO por el Consejo Regulatorio de Urbanismo de Cantabria, en sesión de fecha 31-10-85  
 PUBLICADO en el Boletín de Cantabria, el 24-11-85  
 D. DOCUMENTARIO

●●● LIMITE DE SUELO URBANO ●●●	Sup. m <sup>2</sup>
ORDENANZAS DE SUELO URBANO UR2	S.MARTIN 169.000
	VEJORIS 153.000
	BARCENA 86.700

**OBRA NUEVA**  
 TIPOLOGIA:  
 Vivienda unifamiliar,  
 vivienda colectiva (E.D.)  
 naves y anexos.  
 ELEMENTOS ARQUITECTONICOS:  
 Arcos - salones - balcones -  
 miradores - topies - portales.  
 MATERIALES:  
 Teja roja - madera - piedra - revocos.

**REFORMAS**  
 Respetar lo existente sin las limitaciones de obra nueva, conservar materiales y tipología.

**DERRIBOS**  
 Expediente de derribo.

**EDIFICIOS Y CONJUNTOS DE INTERES**  
 O CASA E. Escuela P. Portales  
 I. Iglesia

**ESTUDIOS DE DETALLE**  
 Propuestas E. D.

**ALINEACIONES** .....

**NORMAS SUBSIDIARIAS de SANTIURDE de TORANZO**

etapa de planeamiento: TEXTO REFUNDIDO  
 4ª Fase PROYECTO  
 Fecha: Febr. 1989

plano de: SAN MARTIN, VEJORIS Y BARCENA  
 escala: 1:2.000

arquitecto: MANUEL FERNANDEZ AGUILAR  
 Nº de plano: 44